

医療法人 聖和錦秀会



# 阪和いずみ病院



入院のご案内



## 法人理念

「やさしく生命(いのち)をまもる」  
TENDER CARE FOR LIFE

## 阪和いずみ病院理念

私たちは、患者さん、およびご家族に、  
安心して頂ける医療サービスを提供します

私たちも、皆さんと共に笑顔でいられるような  
穏やかな療養環境をめざします

私たちは、患者さん、ご家族から信頼が  
得られるよう自己研鑽に努めていきます



## 皆様に選ばれる病院をめざして

阪和いずみ病院は、精神病院として入院患者様  
はもとよりご家族の方々からも高く評価されて  
います。

患者様にとって病室は生活の場であり、より良  
好な環境が求められます。

当院の周囲は豊かな緑に囲まれた静かな丘陵地  
に位置し、敷地内においても春には野花が咲き  
夏には青々と茂った緑の香りに包まれるなど、  
四季を身近に感じることができる癒やしの場でも  
あります。

そんな良好な入院環境がここには整っています。

# 1.各病棟のご案内



西棟	
5階	西5病棟 男女混合開放
4階	西4病棟 女性閉鎖
3階	西3病棟 身体合併・透析
2階	西2病棟 認知症
1階	西1病棟 認知症

東棟	
5階	リハビリ棟 作業療法室・理学療法室 心理療法室・言語聴覚室
4階	東4病棟 男性閉鎖
3階	東3病棟 男女混合閉鎖
2階	東2病棟 認知症
1階	東1病棟 認知症

南棟	
5階	南5E・南5W 介護医療院
4階	南4病棟 アルコール依存症治療
3階	総合受付・外来・透析室・検査・薬局・放射線
2階	厨房・やすらぎ
1階	



※南棟3階の正面玄関総合受付にて、院内の各種ご案内をさせて頂いております。

※院内売店(コンビニ)は、西棟1階にあります。

## 2.入院時にご用意頂く物

必ずお持ち頂く物	状態によってお持ち頂くもの
靴・履物（履き易く滑らないもの）	衣類・パジャマ・下着類
プラスチック製コップ（蓋付き）	タオル類
歯ブラシ・歯磨き粉	シャンプー・ボディソープ
電気シェーバー	洗濯用洗剤
義歯・義歯ケース	プラスチック製ハンガー(3本程度)
眼鏡・補聴器等	BOXティッシュ

※病棟や御本人の状態により、病衣等リース(貸出)契約をお願いしております。その場合、上記          欄の私物のお持ち込みをご遠慮頂いておりますので、あらかじめご了承下さい。

※化粧品等は瓶・ガラス製の入れ物ではなく、プラスチック製のものをお願い致します。

※日常使用している車椅子、歩行器等がございましたらご相談下さい。

## 3.入院時に持ち込みできない物

危険物	火気類	臭いの強いもの
アルコール類	市販薬	高価な物
生もの	腐食しやすいもの	強度な紐やコード類
塩素系洗剤	冷蔵庫	テレビ

※その他上記以外にもスタッフが安全管理上及び治療上、不適切と判断したものについては、病棟でお預かりまたは御家族様へお持ち帰り頂く場合がございます。

※病棟・個人の状態によってお持ち頂ける物が異なるため、事前にお問い合わせ下さい。

※貴重品は原則御家族様にお持ち帰り頂くか、病院金庫にてお預け頂いております。

※持ち込みされたオムツ等のゴミは、原則お持ち帰り頂くこととなっておりますので、衛生上当院の物をご使用下さい。



## 4.面会について

当院における御面会は、現在精神科のみ**完全予約制**となっております。

- ・面会時間は全病棟**13:00～16:00**です。
- ・面会予約受付は**14:00～16:00**の間で、直接入院病棟へお電話下さい。

### ※介護医療院は御予約不要

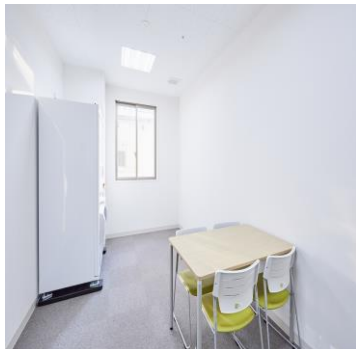

※時間外の御面会は各病棟と御相談頂けます。

※原則面会室での御面会と、マスク着用に御協力下さい。

※面会中のご飲食はご遠慮下さい。

※総合受付にて面会票をご記入下さい。

※御家族4名様迄、1回30分以内、1ヶ月2回迄とさせて頂いております。

## 5.食事時間

朝食・・・8:00

昼食・・・12:00

夕食・・・18:00

食事は食堂ホールをご利用ください。

※**食堂に給茶機が1台設置されております。**



## 6.買い物について

院内西館1階にコンビニエンスストア  
がございます。

※営業時間は月曜～土曜の9:00～17:00

※土曜日の営業時間は14:00迄です。

※年末年始等の臨時休み有り。



各病棟に自動販売機を設置しております。

ジュースカードによる購入も可能です。

ジュースカードは総合受付にて販売しております。

(※設置のない病棟有)

## 7.通信について

病棟内の公衆電話をご利用ください。

テレホンカードは院内コンビニにて御購入頂けます。

携帯電話は利用規約に従ってご利用ください。



## 8.入浴・シャワーについて

各フロアに大浴室と機械浴がございます。



(大浴場)



(機械浴)

シャワー室完備(※設置のない病棟有)



## 9.洗濯について

カード式の洗濯機・乾燥機をご利用ください。  
洗濯カードを受付にて販売しております。  
洗濯ネットに入れて、有料で業者洗濯することも可能です。  
洗濯が困難な方については、リース契約を取り扱っております。



## 10.散髪について

月1回、美容師による散髪が可能です。  
顔そり、髭剃りはシェーバーでの対応となります。  
金額については、病棟にてご確認ください。

## 11.歯科について

週1回、歯科医師・歯科衛生士による訪問診療を行っております。  
入院初回は無料で検診を受けることができます。  
以後治療が必要であればご連絡を差し上げ、同意の上で治療を開始致します。事前に申し込みが必要ですので、各病棟でお申し出ください。

## 12.作業療法(OT)について

- ・個別プログラムでは、手芸、音楽鑑賞、創作、パソコンなどさまざまな活動を個人に合わせて行っております。
- ・集団プログラムではカラオケや映画鑑賞、対応などを病棟ごとに実施しております。



## 13.外出・外泊について

外出・外泊については主治医の許可が必要です。ご希望があれば各病棟スタッフまでお申し出ください。(外出・外泊届の記入が必要です。)



## 14.入院中に他の医療機関を受診される場合

入院中に、他の病院・クリニック等の受診を希望される場合、まず主治医へご相談下さい。

他科への受診は、原則ご家族様による付き添いをお願いしております。

※詳しくは詰所にてご確認ください。

## 15.実習受け入れについて

当院では、実習生を受け入れています。スタッフの指導、監督のもとで学生を看護チームの一員として、患者様の診療の場に参加させております。皆様のご理解・ご協力をお願い致します。

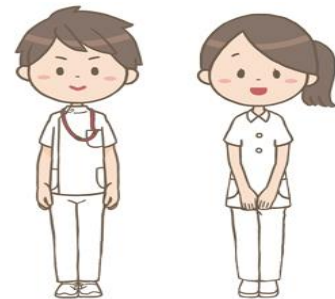

## 16.モニターシステムについて

当院は、安全管理目的のためモニターカメラを院内各所に設置しております。患者様の安全確保及び病棟管理以外の目的には使用致しませんので、御理解の程お願い申し上げます。

## 17.ご意見箱について

ご意見箱を外来及び病棟に設置しております。

お気軽にご意見をお聞かせください。



## 18.病棟の規則について

それぞれの病棟では、皆様に適切な治療環境を提供するため、いくつかお約束事がございます。入院の際、病棟オリエンテーションを必ずお受けいただきますようお願い致します。



# 19.院内バスの運行について

当院では、巡回マイクロバスを運行しております。  
下記の時刻表をご確認の上、ご利用下さい。



※病院職員も利用しますので、通勤時間帯等のご利用時は混雑することがございます。

## 巡回マイクロバス発車時刻表

令和 2年3月21日 から

平日・土曜日 ..... 下記時間表 全便運行  
日曜日・祝日 ..... A B C 便 のみ 運行

和泉中央駅行			
便	病院発	和泉中央駅	病院着
※別	8:00	8:10	8:20
A	8:10	8:20	8:30
1	8:40	8:50	9:00
2	9:15	9:25	9:35
3	9:50	10:00	10:10
4	10:30	10:40	10:50
5	11:00	11:10	11:20
6	11:30	11:40	11:50
7	12:10	12:20	12:30
※別2	12:35	和泉中央駅 送り専用	
8	13:30	13:40	13:50
9	14:10	14:20	14:30
10	15:10	15:20	15:30
11	15:40	15:50	16:00
C	17:30	和泉中央駅 送り専用バス	

和泉府中駅・泉大津駅行				
便	病院発	泉大津駅	和泉府中駅	病院着
A	7:20	7:50	8:05	8:30
1	8:50	/	9:10	9:30
※B	9:00	9:30	9:45	10:05
2	9:50	10:20	10:35	10:55
3	11:15	/	11:35	11:55
4	12:10	/	12:30	12:50
※別2	13:00	和泉府中駅・泉大津駅 送り専用		
5	13:50	/	14:10	14:30
6	15:10	15:35	15:50	16:10
C	17:30	和泉府中駅・泉大津駅 送り専用		

発車時刻は、交通事情や天候により遅れることがあります。あらかじめご了承ください。  
 発車時刻の変更は承ることはできかねます。  
 ※ 和泉中央駅 8:10発 別便について、満員になり次第出発いたします。  
 ※別2 送りのみの運行となります。利用者がいない場合、バスは運行しません。  
 ※ B便の日曜日・祝日の運行は、下記の運行となります。

病院発	泉大津駅	和泉府中駅	和泉中央駅	病院着
9:00	9:30	9:45	10:00	10:10

マイクロバス乗り場案内 ★ は、マイクロバス乗り場です。

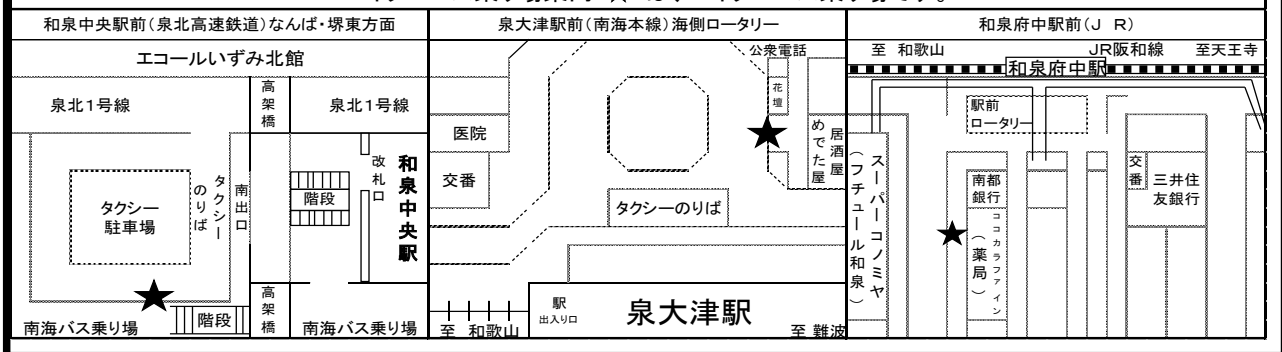

## 20.喫煙について

当院は敷地内全面禁煙となっております。



**※院内で喫煙された場合、入院継続が困難になる場合がございます。**

## 21.電話のお取り次ぎについて

病棟や患者様への電話のお取り次ぎは、**原則9:00～16:00**となっております。

## 22.入院相談窓口のご案内

当院には患者様とご家族様が抱える様々な悩みの相談に応じる専門の職員がおります。どうぞお気軽にお尋ねください。

- ・ 医療・介護福祉相談室
- ・ 医療ソーシャルワーカー(精神保健福祉士・社会福祉士)

電話 **0725-53-1555**



## アクセス

〒594-1175

大阪府和泉市あゆみ野1-7-1

TEL 0725-53-1555

FAX 0725-53-1214

MAIL [izumi-info@seiwa-kinsyukai.or.jp](mailto:izumi-info@seiwa-kinsyukai.or.jp)

[www.seiwa-kinshukai.or.jp](http://www.seiwa-kinshukai.or.jp)









\_\_\_\_\_

